tip doc

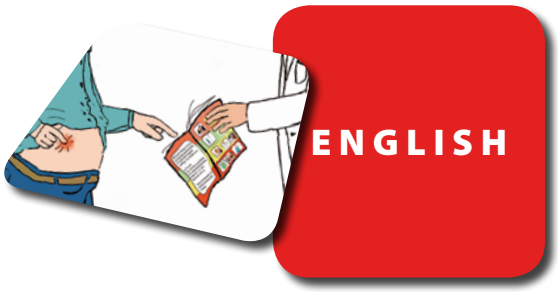

HAND-FOOT-AND-MOUTH DISEASE

HAND-FUSS-MUND-KRANKHEIT

1. Appearance: The symptoms are often mild. Sometimes your child may suffer from a high temperature and a sore throat, then red patches will appear and your child will have blisters in his/her mouth, on the palms of his/her hands and the soles of his/her feet for around 1 week.
Complications: On very rare occasions, this can lead to life-threatening meningitis or paralysis.

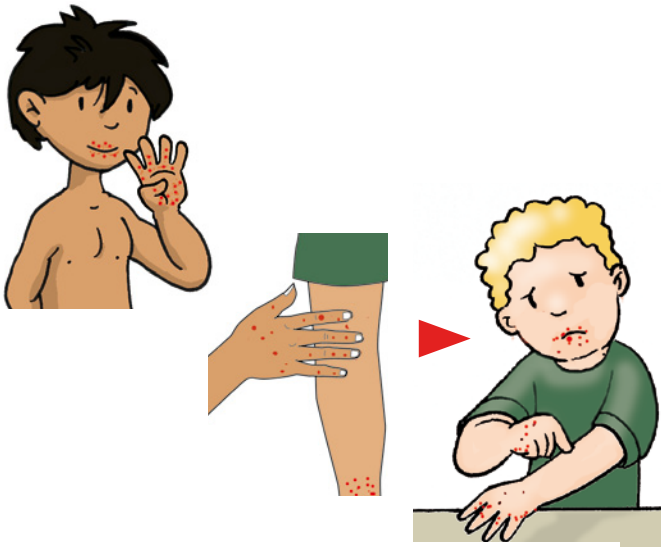

2. Risk of infection: The hand-foot-and-mouth disease is virulent (very infectious). It is transmitted with direct contact with the liquid from the blisters and the pathogens are also transmitted via objects. You can also catch it with sneezing and coughing.
It is infectious until the blisters have disappeared.

3. Protection: There is now an injection against it. It is not yet standard practice to have the injection.

4. Measures:

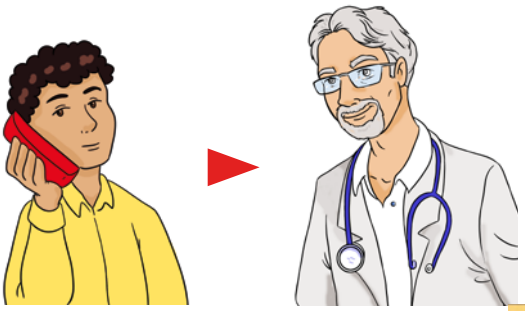

First phone your paediatrician.

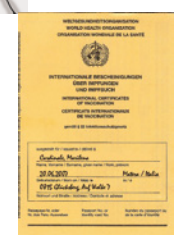

Take your child's vaccination record with you.

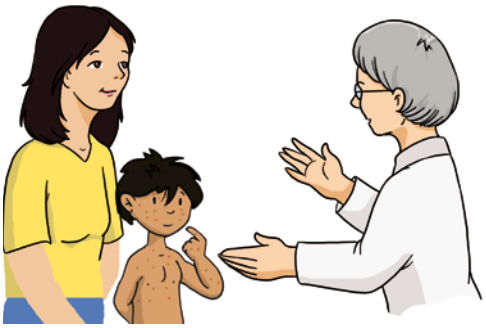

Follow the doctor's instructions.

© Bild und Sprache e.V., www.medi-bild.de, keine Gewähr

tip doc

HAND-FOOT-AND-MOUTH DISEASE

HAND-FUSS-MUND-KRANKHEIT

5. These recommendations may be:

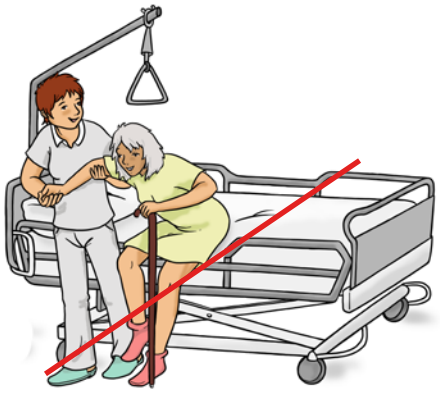

❍ Make sure you avoid personal contact with people with a weak immune system.

❍ Ordered to rest

❍ Warm drinks, soup and mashed/puréed food when your child has the blisters in his/her mouth.

❍ Mouth rinses with camomile or sage tea.

❍ Regular washing of hands.

❍ Clean any objects the child comes into contact with.

❍ Please inform the nursery/daycare centre/crèche or school about your child's illness. Please say which disease the child has so the staff can protect the other children if need be.

❍ The child must not go back to nursery or school until the symptoms have subsided. Ask your paediatrician.

Bild und Sprache e.V.

Mit Unterstützung des Gesundheitsamtes des Landkreises Esslingen und der Abteilung Kindertageseinrichtungen der Stadt Waiblingen.

© Bild und Sprache e.V., www.medi-bild.de, keine Gewähr

setzer verlag
seyfferstr.53
70197 stuttgart

BESTELLFAX +49 (0) 711/ 63 323 62

Besteller: Name . . . . . .
Ansprechpartner . . . . . .
Straße . . . . . .
Ort/Land . . . . . .
Telefon . . . . . .
E-mail . . . . . .

❑ Vorkasse ❑ auf Rechnung*

Kinder tıp · die bebilderten Verständigungshilfen für das Elterngespräch
www.tipdoc.de

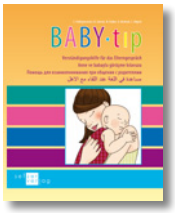

_____ **Baby-tıp**
ENGLISH-Türkisch-Russisch-Arabisch
48 Seiten, DIN A4 Ringordner
EUR (D) 12,90 · ISBN 978-3-9814201-7-3

_____ **Baby-tıp USB-Stick**
ENGLISH-Türkisch-Russisch-Arabisch
48 Seiten, pdf mit Zusatzmaterial
an 5 PCs, 3 Ausdrucke des Hauptdokuments
EUR (D) 10,00 · ISBN 978-3-9816248-9-2

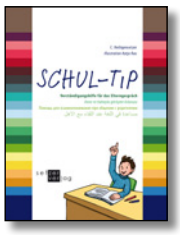

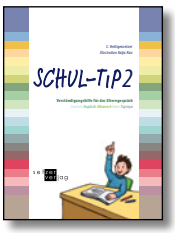

_____ **Schul-tıp**
ENGLISH-Türkisch-Russisch-Arabisch
110 Seiten, DIN A4 Ringordner
EUR (D) 19,90 · ISBN 978-3-9814201-6-6

_____ **Schul-tıp2**
ENGLISH-Englisch-Albanisch-Farsi-Tigrinya
110 Seiten, DIN A4 Ringordner
EUR (D) 19,90 · ISBN 978-3-9816248-6-1

_____ **Kita-TıP**
ENGLISH-Türkisch-Russisch-Arabisch-Farsi
136 Seiten, DIN A4 Ringordner
EUR (D) 24,90 · ISBN 978-3-9816248-8-5

_____ **Kita-TıP** USB-Stick
ENGLISH-Türkisch-Russisch-Arabisch-Farsi
136 Seiten, pdf mit Zusatzmaterial
an 5 PCs, 3 Ausdrucke des Hauptdokuments
EUR (D) 19,50 · ISBN 978-3-9819724-0-5

_____ **Duo-Stick: Baby-tıp plus Kita-TıP USB-Stick**
pdfs mit Zusatzmaterial
an 5 PCs, 3 Ausdrucke der Hauptdokumente
EUR (D) 25,90 · 978-3-98_05_92

_____ **Kinder-TıP Bildkarten** für multikulturelle Entwicklungs- und Fördergespräche
10 Sprachen, Begleitheft mit Methodik und Elternbriefen, Poster und weitere Sprachen zum Download
104 Bildkarten, DIN A5 Schachtel
EUR (D) 21,95 · ISBN 978-3-9819724-8-1

inkl. gesetzl. Mwst.
zzgl. EUR 4,85 (2,50 USB-Stick) Versandkosten (D)
versandkostenfreie Lieferung ab EUR 50 (D)
* Vorkasse frei. Kauf auf Rechnung 2,95 €.